

MILIZAC



Au programme
de ce mois de juin

FETE DE LA MUSIQUE

samedi 21 juin
à partir de 19 h

mais aussi :

Théâtre,
moules-frites,
tournoi humoristique
de hand,
kermesses des écoles



VIE ASSOCIATIVE ET CULTURELLE BUHEZ AR C'HEVREDIGEZHIOÙ HAG AR SEVENADUR

THEATRE

Les jeunes de la section théâtre de Familles Rurales Milizac-Guipronvel vous présenteront leur prochain spectacle le

samedi 14 juin à 20 h 30

Au Centre Ar Stivell

Entrée : 5 € (gratuit pour les - de 18 ans)



Au programme :

"La turbine arrive" comédie de François Fontaine

Par suite d'une avarie de moteur, un paquebot est immobilisé en pleine mer. Les passagers s'impatientent et le commandant doit faire face...

Pièce jouée par le groupe 1 (8-11 ans)

Au camping des flots bleus d'Yvon Taburet

Aux Flots Bleus en ce début de mois d'août, les habitués, comme tous les ans, se retrouvent avec plaisir. Dans ce camping, géré par le Capitaine (qui ne s'exprime qu'en termes marins et considère chaque résident comme un membre d'équipage), la convivialité est de mise ; ainsi Roger s'adonne à la pétanque tandis que Pamela, la maîtresse nageuse cherche à inciter Paulette et Simone à la pratique sportive... Tous attendent avec impatience Monsieur Chopineau, le nouvel arrivant. Celui-ci se montrera peu sociable et très antipathique, au point de susciter méfiance et rejet. Bientôt d'étranges phénomènes se produisent. Beaucoup d'humour et de rebondissements dans cette pièce qui se situe à mi-chemin entre l'énigme policière et la comédie de mœurs. Les amateurs de camping se retrouveront (et retrouveront les autres) dans cette joyeuse ambiance estivale.

Pièce jouée par le groupe 2 (11-14 ans)

Histoire de famille

Le groupe des plus grands nous interprétera la pièce qu'ils écrivent depuis plusieurs mois, il y est question d'une histoire de famille, nous avons hâte de découvrir ce spectacle.

Pièce écrite par le groupe 3, tranche des 14-17 ans

FÊTE DE LA MUSIQUE



Familles Rurales organisait depuis de nombreuses années la Fête de la Musique. La municipalité reprend le flambeau pour cette 33^{ème} édition.

Retrouvons nous nombreux autour des artistes milizacois pour la beauté de la musique et de la fête le

samedi 21 juin, à partir de 19 h

Centre Ar Stivell

Sont d'ores et déjà programmés : les jeunes danseuses de Mil Tonic, Anthony Tromeur, Milirock, La Famille Guichon, ...

Envie de vous produire sur scène ?

Prenez contact avec la Mairie pour vous inscrire

☎ 02 98 07 90 31

Toutes les musiques sont les bienvenues (jazz, pop rock, sonneur, hip hop, dj, ...).

L'ensemble du programme très bientôt sur

www.milizac.fr

LES MARCHEURS DE PEN AR BED

Lundi 2 juin – Plougonvelin

Départ 14 h – Espace Keraudy

Mardi 10 juin – Plouguerneau

Départ 14 h – Parking de Kervenni

Lundi 16 juin – Lannilis

Départ 14 h – Manoir de Kerbabu

Lundi 23 juin – Guissény

Départ 14 h – Plage du Vougot

Lundi 30 juin – Le Conquet

Départ 14 h – Camping de Kermorvan

**Rendez-vous covoiturage
13 h 35 – parking d'Ar Stivell**

UNIVERSITÉ DU TEMPS LIBRE EN IROISE

Mardi 10 juin – 14 h

Simone de Beauvoir

Intervenant : Olivier MACAUX

Docteur ès Lettres Modernes

Mardi 24 juin – 14 h

La navigation

sur les côtes d'Armorique

Intervenant : Jean Yves EVEILLARD

Professeur Histoire UBO

UTL – 6 rue Racine - ST RENAN

**Les conférences se déroulent à
l'espace culturel de Saint-Renan**

JEU « LE SAVEZ-VOUS ? »

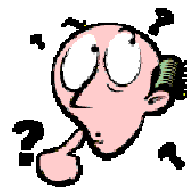

La prochaine séance du jeu « **Le savez-vous ?** », organisée par le Club des Camélias, aura lieu le

**mardi 3 juin, de 9 h 30 à 11 h 30
au Centre Ar Stivell**

AR REDADEG RAPPEL



Ar Redadeg est un relais pédestre de 1500 km à travers la Bretagne pour soutenir la langue bretonne.

Cette course traversera Milizac le **vendredi 30 mai** en milieu de journée (à partir de 11 h 44)

Site internet : <http://ar-redadeg.org>

MILIZAC BASKET CLUB

Le Milizac Basket Club vous convie à une soirée Moules-Frites (réservation possible) le

samedi 7 juin, à partir de 19 h
Salle Guy Magueur



Renseignements :
☎ 06 74 24 78 62

milizac.basket@voila.fr

MILIZAC HANDBALL



Le Milizac Handball organise un tournoi humoristique le

dimanche 8 juin
à la salle omnisports

Ce tournoi est mixte, il faut un minimum de 2 filles par équipe et le déguisement est obligatoire (un thème de déguisement par équipe).

Pour inscrire une équipe et pour plus de renseignements, merci de contacter

Amélie LE BLOAS
☎ 06 47 99 59 93
elia029@hotmail.fr

Le Milizac Handball tiendra son assemblée générale le

vendredi 27 juin à 20 h
à la Salle Omnisports

La présence de tous les licenciés, parents, est fortement souhaitée.

Une permanence se tiendra à la fin de l'AG pour l'échange du chèque de caution contre le maillot. Il sera également possible de récupérer les dossiers d'inscription pour la prochaine saison. Toute personne volontaire pour intégrer le bureau sera la bienvenue.

Contact :
Anne-Marie Matias
☎ 06 13 75 41 57

FOIRE AUX PLANTES



La résidence Ti Roz Avel organise sa 2^{ème} foire aux plantes le

vendredi 13 juin

Les résidents et les professionnels vont accueillir entre 14 h et 17 h dans le jardin du foyer.

Au programme :
- Foire aux plantes
- Café/Gâteaux
- Visite du jardin

Les plants présentés lors de cette animation sont préparés par les résidents dans le cadre des différents ateliers jardin du foyer.

Contact et informations :
Résidence Ti Roz Avel
Straed Roz Avel - Milizac
☎ 02 98 36 55 55

KERMESSE ECOLE MARCEL AYME



UNC RENCONTRE DES TROIS CLOCHERS

Les trois associations Milizac - Guipronvel - Lanrivouaré organisent une après-midi amicale le

samedi 21 juin, 13 h 30
Centre Ar Stivell - Boulodrome

Au programme :
jeux de pétanque et dominos.



Il sera demandé à chaque participant une mise de 6 euros à l'inscription.

L'UNC de Milizac invite tous ses adhérents, sympathisants et amis ainsi que les veuves d'Anciens Combattants, à venir nombreux à cette après-midi de détente et d'amitié.

ASSOCIATION YOGA MILIZAC

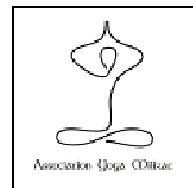

Les personnes qui envisageraient de pratiquer le yoga à Milizac à la rentrée prochaine peuvent bénéficier dès le mois de juin de **deux cours d'essai gratuits**, en intégrant l'un des 5 cours hebdomadaires, à la salle Guy Magueur, à savoir :

- le lundi en soirée à 20 h (avec Mikaël)
- le jeudi à 9 h 15 et à 11 h (avec Emilie)
- le jeudi à 18 h 30 et 20 h 15 (avec Mikaël)

Des préinscriptions, souhaitables pour réserver un créneau sans attendre le Forum des Associations de Septembre, seront enregistrées dès la fin du mois de juin.

Renseignements :
☎ 02 98 07 93 54 - 02 98 02 27 43
yogamilizac@orange.fr

MIL'TONIC

Un **cours d'essai gratuit** est proposé pour les non-inscrits dans les activités enfants suivantes :

Baby-gym, enfants entre 2 ans et 3 ans ½

Samedi 21 juin de 10 h 45 à 11 h 30.

Baby-gym, enfants entre 3 ans ½ et 4 ans ½

Soit le mercredi 18 juin de 15 h à 16 h, soit le samedi 21 juin de 9 h 45 à 10 h 45.

Multisports, enfants entre 4 ans ½ et 5 ans ½- 6 ans

Mercredi 18 juin de 17 h 00 à 18 h 00.

Gym dansée, enfants entre 7 ans et 9 ans

Mercredi 18 juin de 16 h à 17 h.

Ces cours ont lieu dans la salle de danse de la salle Guy Magueur.

Inscription préalable souhaitée
pour le 10 juin auprès de :
Mme Berthélem, Présidente
☎ 02 98 07 97 08



CORRESPONDANTES DE PRESSE



Ouest France :

Claudie ROUSSEAU
☎ 06 29 57 72 97
claudierousseau@sfr.fr

Le Télégramme :

Marie Jeanne MARC
☎ 06 62 62 45 63
milizac.jetelegramme@gmail.com

Vous pouvez aussi déposer vos articles dans les boîtes aux lettres près de l'entrée de la Mairie

LES 40 ANS DU CLUB DES CAMELIAS

Jeudi 15 mai, le club des aînés des Camélias a fêté son 40^{ème} anniversaire au Centre Ar Stivell, en présence de présidents du secteur Pen ar Bed.

133 convives se sont régalés lors du repas animé par Charlûber. A cette occasion, le président actuel du Club des Camélias, M. Michel Pellen, a tenu à saluer la mémoire des anciens présidents.

Le club, par ses diverses activités, permet de rompre la solitude.



INFORMATIONS CCPI

CONCERT CARITATIF

Concert caritatif au profit de la Ligue contre le cancer avec le Commandant de la frégate Primauguet et les 3 écoles de musique du Pays d'Iroise : l'Adexap, l'école municipale de Saint-Renan et Musikol le



dimanche 1^{er} juin à 16 h
Salle Ti Lanvenec à Locmaria-Plouzané
Entrée au chapeau

L'intégralité de la recette sera reversée à la Ligue contre le cancer.

Renseignements :
☎ 02 98 32 37 76

FETE DES FLEURS

La fête des fleurs
au Jardin Public du Moulin Neuf à Ploudalmézeau
aura lieu les

dimanche 8 juin et lundi 9 juin
de 10 h à 18 h

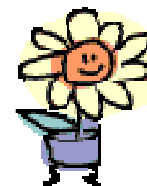

La CCPI s'associe à cet événement en proposant un stand sur le compostage et le paillage.

Venez découvrir comment nourrir et protéger
votre jardin au naturel.

Renseignements :
☎ 02 98 32 37 83
michele.henot@ccpi.fr

VIE SOCIALE ET FAMILIALE BUHEZ SOKIAL HA BUHEZ AR FAMILHOÙ

ADMR KREIZ AN ABERIOU

Association de service à domicile sur les Communes de BOURG-BLANC, COAT MEAL, GUIPRONVEL, LANRIVOARE, MILIZAC, PLOUGUIN, TROUERGAT.

Joignable par téléphone :

- du lundi au vendredi
de 8 h 30 à 12 h 00

- l'après-midi sur répondeur
(nous répondons dans les plus brefs délais)

ADMR – KREIZ AN ABERIOU
14 rue Notre Dame
29860 BOURG BLANC
☎ 02 98 32 71 35

Mail : kreizanaberiou@asso-admr29.fr

ASSEMBLEES GENERALES ADMR

L'association Kreiz an Aberiou vous invite à participer aux Assemblées Générales Ordinaire et Extraordinaire qui se tiendront le

jeudi 19 juin à 20 h
Centre *Ar Stivell*

ORDRE DU JOUR :

Assemblée Générale Ordinaire : rapport moral, rapport d'activité, bilan financier, élection au conseil d'administration

Assemblée Générale Extraordinaire : validation et calendrier du projet de fusion absorption avec les associations de Lannilis et Plouguerneau.

LE CLIC IROISE un service de proximité gratuit

Vous avez plus de 60 ans ou vous êtes en situation de handicap ? Vous accompagnez une personne âgée ou handicapée ? Vous êtes un professionnel de santé ou du secteur social ?

Le service de l'action gérontologique de la CCPI

• vous accueille et vous apporte une information adaptée (aides à domicile, structures d'accueil, retour

d'hospitalisation, adaptation du logement, APA, aide sociale, aides financières)

• vous accompagne dans vos démarches, la constitution de vos dossiers, ou vous oriente vers les services qualifiés

Du lundi au vendredi
de 9 h à 12 h et de 13 h 30 à 17 h
ou sur RDV

CLIC IROISE
ZA de Kerdrioual - LANRIVOARÉ
☎ 02 98 84 94 86
clic-iroise@ccpi.fr

PUÉRICULTRICE

Les permanences de Madame Sophie LE BEC, ont lieu

le vendredi, de 14 h à 16 h
au pôle social d'*Ar Stivell*

☎ 02 98 04 02 65

ASSISTANTE SOCIALE

Les personnes souhaitant rencontrer Christine GONIN, assistante sociale, au pôle social d'*Ar Stivell*, sont invitées à prendre rendez-vous

au CDAS (Centre Départemental
d'Action Sociale)
1 rue de Lescao – St Renan
☎ 02 98 84 23 22

RPAM

Gaëlle BUGNY BRAILLY, animatrice du Relais Intercommunal Parents-Assistantes Maternelles de Saint Renan, Milizac, Guipronvel, Lanrivoaré et Tréouergat, vous accueille

➔ sur RDV à la Maison de l'Enfance de Saint-Renan :

- le lundi jusqu'à 18 h
- le mardi et le mercredi après-midi jusqu'à 17 h
- le vendredi jusqu'à 16 h

➔ sur RDV à la Maison de l'Enfance de Milizac :

- le mercredi matin

➔ sur permanence téléphonique les mardi, mercredi et vendredi de 14 h à 15 h.

Renseignements :
Gaëlle Bugny Brailly – RPAM
☎ 02 98 32 60 55
rpam.strenan@orange.fr

MAISON DE L'EMPLOI

Atelier de recherche d'emploi : pour toutes personnes inscrites à pôle emploi (sur inscription) : **vendredis 6 et 20 juin** de 9 h à 12 h (CV, lettre...).

Rail Emploi Services : tous les jeudis de 10 h à 12 h.

Armée de Terre : **jeudi 26 juin** de 14 h à 16 h.

Renseignements :
☎ 02 98 32 47 80
maison.emploi@ccpi.fr

CLUB DES ENTREPRISES

La CCPI et le Club des entreprises invitent les chefs d'entreprises, quels que soient leur taille et leur secteur d'activité, à se réunir pour une présentation des missions du Club, dont le périmètre a été élargi au Pays d'Iroise en fin d'année dernière, mais aussi pour partager des réflexions sur l'avenir économique du territoire.

La réunion aura lieu le

jeudi 26 juin à 18 h

Renseignements :
☎ 02 98 84 38 74
conomie@ccpi.fr

MFR DE SAINT-RENAN

La Maison Familiale de Saint-Renan, 4 route du Mengleuz, organise des après-midis « portes ouvertes » les

mercredis 28 mai et 4 juin
de 14 h à 19 h

Les différentes filières de formation par alternance seront présentées : 4^{ème} et 3^{ème} d'orientation (avec des stages multi-professionnels), bac professionnel « Services aux personnes et aux territoires », préparation aux concours paramédicaux et sociaux et une nouvelle formation : CAPA Service en Milieu Rural (stages dans le service aux personnes, l'accueil-vente, la restauration et le tourisme).

Renseignements au :
☎ 02 98 84 21 58
mfr.st-renan@mfr.asso.fr

TRANSPORT SCOLAIRE 2014/2015

Les élèves désirant emprunter le transport scolaire à destination de ST RENAN, GUILERS ou BREST pour la prochaine rentrée scolaire doivent s'inscrire avant le 11 juillet auprès des bureaux des

**Cars LE ROUX,
ZI de Mespaol, BP 60011
29290 Saint-Renan**

**02 98 84 23 23
contact@leroux-autocar.com**

Pour les élèves déjà inscrits en 2013/2014, les parents recevront un courrier à leur domicile, comprenant le dossier de réinscription à corriger, compléter et signer (recto et verso) et les modalités de règlements. Ces dossiers sont à retourner avant le 11 juillet 2014, accompagnés du règlement et d'une enveloppe timbrée.

Pour les nouveaux élèves, les parents peuvent retirer un dossier d'inscription, soit auprès des Cars Le Roux, par téléphone ou sur le site internet : www.leroux-autocar.com, à partir du 15 juin.

CENTRE DE LOISIRS « LES LUTINS »

L'accueil de loisirs est un service d'accueil de proximité pour les enfants de 3 à 12 ans, ouvert tous les mercredis après-midi, et durant toutes les périodes de vacances.

L'accueil de loisirs est ouvert à tous les enfants de la Commune. C'est un lieu de détente et de loisirs, mais aussi un lieu d'éducation à l'autonomie et à la responsabilité, à travers le jeu et la vie en collectivité.

Inscriptions

A compter du mardi 17 juin 2014, début des inscriptions à l'accueil de loisirs pour les vacances d'été 2014 (du lundi 7 juillet au vendredi 29 août).

Programme

Le programme de l'accueil de loisirs pour les vacances d'été 2014 sera disponible mi-juin à la Maison de l'enfance, sur le blog de l'accueil de loisirs ou sur le site internet de l'association.

Blog de l'accueil de loisirs
<http://www.leslutinsmilguip.canalblog.com>

Site internet de l'association
http://www.famillesrurales.org/milizac_guipronvel

Horaires de permanence :

Lundi : 13 h 30 - 16 h 00

Mardi, jeudi : 9 h 15 – 12 h 00
13 h 30 – 16 h 00

Vendredi : 9 h 15 – 12 h 00

Une garderie est assurée

- de 7 h 00 à 9 h 30
- et de 17 h 30 à 19 h 00.

Inscriptions et renseignements :

☎ 02 98 07 20 32
alshmilizac@gmail.com

http://www.famillesrurales.org/milizac_guipronvel



BREIZH JEUNESSE

**L'espace jeune est ouvert
tous les vendredis, de 17 h à 19 h,
en période scolaire.**

Si vous êtes en 6^{ème}, si vous avez 12 ans en 2014, vous pouvez venir découvrir l'animation jeunesse tous les vendredis. Le programme est disponible en mairie, à l'espace jeune ou sur notre site internet.

Renseignements

Christelle LAURENT
☎ 06 75 28 78 98

breizhjeunesse@hotmail.fr

<http://www.famillesrurales.org/breizhjeunesse>
Facebook : Breizh Jeunesse

SEJOURS ETE

ASSOCIATION LE PETIT CAILLOU

Des séjours nature pour enfants sont proposés en juillet par l'association Le petit Caillou.

6-11 juillet : La colo des petits rats des champs (6-10 ans) / L'aventure est dans l'assiette (8-12 ans) : visite de ferme, cuisine, découverte de la nature, bricolage, feu de camp...

13-20 juillet : Les Robinsons de la création (9-13 ans) : créations artistiques, jeux sportifs, nuit à la belle étoile, soirées jeux...

Plus d'infos sur
<http://lepetitcaillou.infini.fr>

**Contact : ☎ 02 98 48 07 69
lepetitcallou@yahoo.fr**

BEACH IROISE 2014

Saint-Renan Iroise Volley organise, du 7 au 11 juillet, un séjour multisports à l'attention des jeunes de 11 à 15 ans.

Ce séjour de 5 jours en pension complète se déroulera sur la commune de Plougouvelin. L'hébergement et la restauration se feront au centre de vacances IGESA de Bertheaume et les activités sportives sur la plage du Trez-Hir.

Outre le beach-volley, les stagiaires découvriront des activités nautiques telles que le stand up paddle et le kayak.

Les pré-inscriptions sont possibles dès à présent. Tarif : 260 €

Plus d'informations sur www.iroisevolley.fr
Ewen Guerneur ☎ 06 60 81 80 67
contact@iroisevolley.fr

BIBLIOTHÈQUE MUNICIPALE

HORAIRES D'OUVERTURE

Mardi
16 h 00 - 18 h 30

Mercredi
10 h 00 - 12 h 00
16 h 00 - 18 h 30

Vendredi
9 h 00 - 12 h 00
16 h 00 - 18 h 30

Samedi
10 h 00 - 12 h 00



ABONNEMENTS

Milizacois

Moins de 6 ans : gratuit
6 - 18 ans : 5,30 €
Adulte : 10,50 €
Cotisation famille : 21 €

Extérieur
Moins de 6 ans : gratuit
6 - 18 ans : 10,50 €
Adulte : 15,80 €

QUELQUES DOCUMENTAIRES POUR LES JEUNES

« Le livre des traces et empreintes »
de David MELBECK

« C'est fou ! Des illusions, des casse-tête »
de MOSTA et Annabelle MEGE

« Free running :
les sportifs, les mouvements, la liberté »
de Paul MASON et Sarah EASON

« Le spectacle vivant : opéra, cirque,
danse, théâtre »
de C. LEMPEREUR et N. MARJANIAN

« Vocation DJ :
les rythmes, les techniques, le matériel »
de Lisa REGAN et Matt ANNISS



« Voir les Gaulois »
de Gérard COULON
avec un DVD

« Voir les avions »
de François BESSE
avec un DVD

« Skate-board & Co : les pros, le jargon,
les figures »
d'Isabel THOMAS



« Aujourd'hui l'Inde »
de T. CHANDA et O. DA LAGE

« Les pompiers racontés aux enfants »
de Carlo ZAGLIA

« Pourquoi y a-t-il autant d'injustices ? »
de C. REBUFFEL, et S.BORDET-
PETILLON

« Le cinéma »
de Jean-Michel BILLIQUOD

« Activités pour découvrir le ciel et les
planètes »
de Milène WENDLING



« 2000 ans sous les mers : un
archéologue sous-marin en Egypte »
d'Isaline AUBIN et Clément DEVAUX

« La tour de Monsieur Eiffel, quelle
aventure ! »
de Jean-Michel BILLIQUOD

QUELQUES NOUVEAUTES POUR LES ADULTES

ROMANS ADULTES

« Une autre idée du bonheur »
de Marc LEVY

« Les Rochefort »
de Christian LABORIE

« Suzie la rebelle dans la grande guerre »
de Sophie MARVAUD

« L'impératrice des sept collines »
de Kate QUINN

« Elle marchait sur un fil »
de Philippe DELERM

« Une saison à Longbourn »
de Jo BAKER

« L'emprise »
de Marc DUGAIN

« Son carnet rouge »
de Tatiana de ROSNAY

« Les Suprêmes »
d'Edward KELSEY MOORE

« Miss Alabama et ses petits secrets »
de Fannie FLAGG

« En finir avec Eddy Bellegueule »
d'Edouard LOUIS

« Khadija. Les femmes de l'Islam 1 »
de Marek HALTER

POLICIERS ET FANTASTIQUES ADULTES

« L'obsession »
de James RENNER

« Dominion »
de C.J. SANSOM

« Les mensonges »
de Karen PERRY

« Fenêtre sur crime »
de Linwood BARCLAY

« Le duel »
d'Arnaldur INDRIDASON

Entrendanse

Les élèves de la classe de CE2-CM1 présenteront leur création en danse contemporaine au festival Entrendanse. "Comment se débarrasser de la classe de CE2-CM1 une bonne fois pour toutes" est le titre de cette création originale. Le thème est le voyage dans l'espace. Les élèves ont inventé des mouvements du type : décollage de fusée, habillage de cosmonaute, déplacement sur la Lune, etc.



Mercredi 4 juin, ils participeront à une soirée du festival Entrendanse à la salle Roz Valan de Bohars et fin juin, ils seront sur la scène du Mac Orlan à Brest pour la toute dernière représentation de leur création.

Tableaux de sable

Mme Desnoues, mère d'élève, s'est proposée de faire partager aux enfants de la classe de MS-GS bilingue ses talents artistiques.

Elle est donc venue aider les élèves à réaliser de magnifiques tableaux de sable sur l'Afrique, le projet de cette année. Les élèves ont eu beaucoup de plaisir à découvrir la technique du collage du sable sur le papier adhésif et chacun a pu réaliser un motif haut en couleur.



Musée des beaux-Arts

La classe de GS-CP s'est rendue au musée des beaux-arts de Brest pour visiter l'exposition "Anna Quinquaud, une sculptrice en Afrique". Cette sortie, en rapport avec le projet Afrique de cette année, a permis aux élèves de visiter l'exposition en participant à un jeu de piste qui leur a beaucoup plu. Ils ont ensuite participé à un atelier de création de portrait, au fusain et crayons pastels.

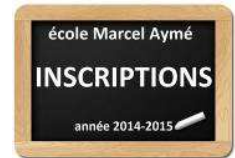

Les inscriptions pour la rentrée de septembre 2014 sont ouvertes pour les enfants nés en 2012 et avant. Retrouvez les détails de la procédure sur le site internet de l'école :

<http://ape-marcel-ayme.fr/>

Vous pouvez prendre rendez-vous par téléphone pour visiter l'école

☎ 02 98 07 98 94 ou 06 13 15 53 56

ou par mail :

marcelayme.milizac@laposte.net

Ecole Marcel Aymé
240 rue du Ponant

Directeur : Mathieu SPINDLER
☎ 02 98 07 98 94

site Association des Parents d'élèves
www.ape-marcel-ayme.fr

div-yezah.milizag@orange.fr
Maiwenn MAGNIER ☎ 02 98 07 20 06

ECOLE PRIVÉE NOTRE DAME

Les fonctions de l'air

Grâce à l'intervention de l'association « Les petits débrouillards », les élèves du cycle 3 ont bénéficié chacun de trois séances afin d'appréhender les fonctions de l'air.



Ils ont pu observer les diverses propriétés de cet élément, notamment sa force, son énergie, son pouvoir de dilatation ou de compression, ceci à travers de multiples expériences.

Lulu, l'escargot

Au mois de mars, les élèves de CP de l'école Notre Dame ont accueilli des escargots dans la classe. Le but de leur projet était de connaître davantage les petites bêtes qui les entourent, et plus précisément les escargots, afin d'exploiter le film « Minuscule » vu au cinéma en février. Ils ont alors mis en place dans la classe un terrarium et chacun a apporté de quoi constituer le nouvel

habitat des escargots (gravier, terre, feuilles mortes, mousse, salade et escargots).



Deux semaines après avoir accueilli leurs escargots, deux d'entre eux se sont accouplés et cinq jours plus tard, ils ont découvert des œufs dans la terre. C'est donc avec impatience qu'ils ont attendu la naissance des escargots le 26 avril. Il y en avait environ trente ! Ils sont fiers d'en prendre soin et ont hâte de les voir grandir.

Sur les dunes de Tréompan

En partenariat avec la CCPI et l'association « Bretagne vivante », les élèves des classes de CP et CP/CE1, se sont rendus pour la 2^{ème} fois sur les dunes de Tréompan, le vendredi 16 mai. Ils y ont observé les petites bêtes, ont pu les attraper, les dessiner et bien sûr les relâcher.



Une 3^{ème} sortie est prévue en juin, afin d'approfondir leurs connaissances sur cette faune proche de la mer.

Inscriptions année 2014/2015

La directrice est à la disposition des familles les lundis et jeudis après-midi, les mardis et vendredis matin, ou en soirée. Tous les enfants nés en 2012 peuvent être inscrits dès à présent (prévoir le carnet de santé, le livret de famille et le cas échéant le certificat de radiation).

Kermesse 29 juin : défilé, stands, danses des enfants, chorale de chants de marins, restauration à midi et tout au long de la kermesse.

Ecole Privée Notre Dame
181 rue de La Mennais

Directrice : Marie Odile GOUES
☎ 02 98 07 90 97

ecolendmilizac@wanadoo.fr
ecole-notredame.fr

VIE MUNICIPALE ET CITOYENNE BUHEZ KËR HAG HEC'H ANNEZIDI

PERMANENCES DES ÉLUS

N'hésitez pas à prendre rendez-vous en mairie pour rencontrer l'un des élus.

Le samedi matin, de 11 h à 12 h (sauf période de vacances scolaires), une permanence est assurée par Monsieur le Maire ou l'un de ses adjoints.

Mairie

1 Place Ar Stivell

☎ 02 98 07 90 31

mairie@milizac.fr

HORAIRES DE LA MAIRIE

Lundi, mercredi, jeudi et vendredi

8 h 30 - 12 h 00 et 13 h 30 - 17 h 30

Mardi

10 h 00 - 12 h 00 et 13 h 30 - 17 h 30

Samedi matin

9 h 00 - 12 h 00

fermé le samedi pendant les vacances scolaires

INVENTAIRE DES ZONES HUMIDES - AFFICHAGE EN MAIRIE



Un inventaire des zones humides est en cours sur le territoire de la Communauté de Communes du Pays d'Iroise. Cet inventaire fait suite à la mise en place du Schéma d'Aménagement et de Gestion des ressources en Eau (SAGE) sur le Bas Léon.

Ainsi, chaque commune a pour obligation de réaliser l'inventaire des zones humides selon le cahier des charges du SAGE afin de

l'intégrer dans les documents d'urbanisme.

Ce projet est coordonné par la Communauté de Communes du Pays d'Iroise, qui accompagne chaque commune dans la réalisation de ces inventaires.

Sur la commune de Milizac, un groupe de travail local est déjà mis en place. Il est constitué d'élus et d'acteurs de la vie locale (agriculteurs, chasseurs, pêcheurs, membres associatifs pour la protection de l'environnement, personnes ayant la "mémoire locale").

La Communauté de Communes a missionné un bureau d'études (EF Etudes) pour l'expertise de terrain et l'animation des réunions. Le territoire de la commune a été parcouru pendant 8 jours au mois de Juillet dernier.

Les résultats ont ensuite été étudiés par le groupe de travail avant d'être soumis au public.

Les cartes, accompagnées d'une notice explicative, sont consultables en mairie de Milizac durant un mois, **du lundi 26 mai 2014 au vendredi 27 juin 2014.**

Est également mis à disposition du public un cahier de doléances, afin que toute personne qui le souhaite puisse y mettre un commentaire.

Les données sur les zones humides seront cartographiées et pourront ensuite être intégrées dans les documents d'urbanisme de la commune. Ce travail va permettre de mieux comprendre le rôle des zones humides, d'assurer leur préservation et de prendre en compte ces espaces dans les projets d'aménagements du territoire.

RECENSEMENT NATIONAL



Les jeunes nés en **juin 1998** sont invités à se présenter en Mairie, à partir du 1^{er} jour de leur anniversaire et dans les 3 mois qui suivent, munis de leur livret de famille et d'une pièce d'identité. Les jeunes nés avant cette date et n'ayant pas encore été recensés peuvent régulariser leur situation.

Une attestation de recensement (à conserver précieusement) leur sera délivrée. Cette démarche facilite l'inscription sur les listes électorales et déclenche la convocation à la Journée Défense et Citoyenneté (JDC), environ un an après. Il lui sera alors délivré un certificat de participation (celui-ci remplacera l'attestation de recensement).

Cette attestation est indispensable pour l'inscription à des concours ou examens soumis au contrôle de l'autorité publique (conduite accompagnée, BEP, baccalauréat...).

CARTE NATIONALE D'IDENTITÉ



Depuis le 1^{er} janvier 2014, la durée de validité de la carte nationale d'identité (CNI) passe de **10 à 15 ans pour les personnes majeures.**

Les CNI délivrées à des **personnes mineures** conservent en revanche une **durée de validité de 10 ans.**

Si votre carte d'identité a été délivrée **entre le 2 janvier 2004 et le 31 décembre 2013** (uniquement pour les personnes majeures), la prolongation de 5 ans est automatique et ne nécessite aucune démarche de votre part. En effet, la date de validité inscrite sur la carte n'aura pas besoin d'être modifiée pour que la validité soit prolongée de 5 ans.

Actuellement, le délai d'obtention d'une carte d'identité est **d'environ 4 semaines.**

NOTRE DOYENNE FÊTE SES 99 ANS

Monsieur Bernard QUILLÉVERE, Maire, accompagné de Mesdames Yvonne LE BERRE et Véronique PROVOST, adjointes au Maire, a rendu visite à Madame Jeanne JAFFRES, doyenne de la Commune, à l'occasion de ses 99 ans.

Madame JAFFRES est née à Plabennec puis a exploité avec son mari une ferme à Guipronvel. Une vie bien remplie d'agricultrice aimant le travail bien fait, avant de venir occuper un petit pavillon de la Cité Beauséjour.

Malgré des problèmes de vue, Madame JAFFRES est autonome grâce au soutien des aides à domicile et l'accompagnement de ses filles Yolande et Mimi, de sa nièce, de ses petits enfants et arrière petits enfants. Une mamie bien entourée au caractère bien trempé, que tout intéresse, et particulièrement la politique qu'elle suit régulièrement à la télévision lors des « questions au gouvernement ».



1914 – 2014 : COMMEMORATION DE LA 1ERE GUERRE MONDIALE

Le 11 novembre 2014 permettra de faire un retour mémoriel sur toute la durée du conflit jusqu'à l'armistice de 1918.

De nombreux temps forts se dérouleront sur l'ensemble du territoire et au-delà de nos frontières.

L'armistice signée le 11 novembre 1918 à 5 h 15 marque la fin des combats de la première guerre mondiale. Le cessez le feu est effectif à 11 h entraînant dans l'ensemble de la France des volées de cloches et de sonneries de clairons.

Nous avons le devoir de mémoire et l'UNC, avec le soutien de la municipalité, réalisera une exposition en novembre prochain des souvenirs de cette guerre (photos, livrets militaires, citations, décorations, objets des tranchées,....).

Cherchez, fouillez, sollicitez vos familles et amis et prenez contact avec :

| | |
|--------------------------|------------------|
| Marcel MAO | ☎ 02 98 37 90 97 |
| Michel PELLEN | ☎ 02 98 07 21 98 |
| Hubert COMACLE | ☎ 02 98 07 94 01 |
| Jacqueline GILLET GAGNON | ☎ 02 98 84 21 30 |



BREVES DE CHANTIER

Les travaux en campagne

Comme le mois précédent, le curage des fossés s'est poursuivi en mai avec les secteurs de Penquer, Lanner, Kerallan et Kérézéon. De même, avec le concours de la CCPI, les services techniques ont sillonné les routes de campagne pour réaliser du point-à-temps, opération consistant à boucher les ornières avec de l'enrobé. Afin d'améliorer l'écoulement des eaux pluviales, des travaux de busage ont aussi été effectués dans les secteurs de Kernevezic et Kerviniou.

Au bourg, l'application d'un anti-mousse sur l'ensemble des bâtiments publics est en cours. La salle omnisports et l'école Marcel Aymé ont déjà retrouvé leur lustre... Ce sera prochainement le tour de la salle Guy Magueur et d'Ar Stivell.

Depuis plusieurs années, la population des « choucas des tours » est en hausse dans le Finistère et occasionne des dégâts sur les cultures mais aussi sur les cheminées dans lesquelles ils nichent (voir article ci-dessous). Sur la base du volontariat des communes, une étude de grande ampleur est actuellement conduite par la DDTM en lien avec l'association Bretagne Vivante, chargée de réaliser le protocole de comptage de ces volatiles.

La municipalité a décidé d'aider au recensement de ces volatiles sur le territoire communal. Ainsi, courant avril, deux agents des services techniques ont parcouru le centre-bourg pour les comptabiliser. Les chiffres restent stables (91 couples en 2010 – 92 couples en 2014).

Salle Guy Magueur – sas de la salle de danse

Le début de mois de mai a vu la pose des cloisons, du carrelage, la mise en place des équipements sanitaires et électriques par les différentes entreprises ; la peinture des murs, la réalisation des bancs et pose de patères revenant aux services techniques.

Salle omnisports

Les longrines, éléments préfabriqués sur lesquels reposera la dalle portée du bâtiment, sont livrées et assemblées au fil des approvisionnements sur site. Elles viennent prendre appui sur les pieux réalisés en toute fin d'hiver par l'entreprise PRISER.

LUTTE CONTRE LA PROLIFÉRATION DES CHOUCAS DES TOURS



La prolifération des choucas des tours cause d'importants dégâts aux cultures et leurs nids dans les cheminées peuvent présenter un risque pour la sécurité.

Une récente étude a montré que 85 % des choucas du Finistère nichent dans les cheminées.

Une des actions ralentissant le développement de cette espèce est la généralisation de la pose de grillages sur les conduits, afin de diminuer les sites de reproduction.

En outre, ces engrillagements éviteront la formation des nids susceptibles d'empêcher une évacuation satisfaisante des fumées et d'entraîner des risques sanitaires ou de départ d'incendie.

POSE DE LA 1^{ÈRE} PIERRE DE LA SALLE OMNISPORTS DE PEN AR GUEAR

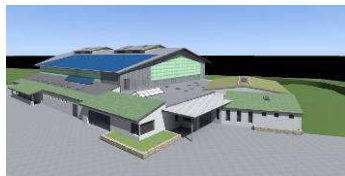

Bernard QUILLEVERE, maire de la commune a procédé à la pose de la 1^{ère} pierre de la nouvelle salle omnisports de Pen ar Guear lundi 19 mai, en présence d'élus, de représentants des différentes administrations associées au projet, d'associations sportives, d'entreprises et de Milizacois, puisque l'ensemble de la population était invitée à cette cérémonie.



Autour de Bernard QUILLEVERE, Maire : Bernard BLEUNVEN, Député, Didier LE GAC, Conseiller Général, André TALARMIN, Président de la CCPI, Fanch GUIAVARCH, ancien Maire, Laurence FORTIN, Conseillère Régionale, François MARC, Sénateur.

Suivant le Comité Départemental Olympique et Sportif du Finistère, le Comité Régional Olympique et Sportif de Bretagne soutient la construction de la salle omnisports de Pen ar Guear à Milizac.

La Région Bretagne, le Conseil Général du Finistère, le Pays de Brest et la Communauté de Communes du Pays d'Iroise supportent également ce projet qui contribuera à affirmer Milizac comme l'un des pôles structurants de la Communauté de Communes du Pays d'Iroise. Cette opération présente en effet de nombreux enjeux.

Rappelons simplement que cet équipement constitue une réponse à l'engorgement de nos équipements sportifs et à la nécessité de proposer, en zone rurale, un équipement aux normes actuelles, apte à accueillir tous les publics. Sont ainsi

ciblés les publics qui sont encore éloignés de la pratique sportive.

C'est donc avec un objectif de cohésion sociale et d'égalité d'accès à la pratique sportive que nous avons conçu un projet structurant pour notre territoire rural. Ce sera un lieu de rencontre entre publics diversifiés. Nous avons également voulu lui donner une forte valeur ajoutée environnementale.

Par ailleurs, au travers du parti architectural que nous avons retenu, mais aussi en nous inscrivant dans la démarche artistique innovante conduite par le Conseil Régional de Bretagne ("1% culturel régional"), nous souhaitons également que ce lieu de pratique sportive incarne une certaine ambition culturelle.



La nouvelle salle omnisports se développera sur une surface de 2 500 m² comprenant :

- un plateau sportif (hand ball, basket, badminton, tennis, ...)
- avec 240 places de gradins,
- une salle dédiée à diverses activités corporelles (danse, yoga, gymnastique, sports de combat,...),
- une salle de musculation,
- une emprise pour permettre l'installation à terme d'un mur d'escalade ou surface artificielle d'escalade,
- un espace dédié aux cyclistes,
- des locaux d'accompagnement (vestiaires, sanitaires, hall d'accueil, salle pédagogique, rangements),
- des locaux techniques (maintenance et exploitation du bâtiment).

Ce projet réaffirme l'identité rurale d'un territoire, avec la technicité, la conception écologique et le niveau de service d'un ouvrage d'aujourd'hui.

PORTE OUVERTE AU HAMEAU DE POULDOUROC

Le jeudi 15 mai 2014, une délégation d'élus, menée par Monsieur Bernard QUILLEVERE, Maire, et Madame Yvonne LE BERRE, adjointe au Maire chargée des affaires sociales, s'est rendue au Hameau de Pouldouroc, à l'invitation de M. Louis SALIOU, responsable d'agence à Habitat 29, afin de visiter les nouveaux logements.



Ce complexe collectif se compose de 2 T2, 8 T3 et 5 pavillons T4. La remise des clés aura lieu le lundi 26 mai prochain. Au total, le parc locatif à loyer modéré atteint à Milizac la centaine de logements.

DECALAGE DES TOURNEES COLLECTE

Semaine du 9 au 14 juin

En raison du lundi de la Pentecôte, toutes les tournées de collecte des ordures ménagères et recyclables seront décalées de 24 h sur l'ensemble de la semaine.

Pour rappel, les bacs doivent être déposés sur la voie publique dès 6 h le matin ou la veille au soir.

DECHETERIE

| | |
|----------|---|
| Lundi | 14 h - 18 h |
| Mardi | 10 h - 12 h |
| Jeudi | 10 h - 12 h |
| | 14 h - 18 h |
| Vendredi | 14 h - 18 h |
| | (19 h du 1 ^{er} avril au 30 septembre) |
| Samedi | 9 h 30 - 12 h |
| | 14 h - 18 h |
| | (19 h du 1 ^{er} avril au 30 septembre) |
| Dimanche | 10 h - 12 h |

URBANISME

- **SCI PONDAVEN** : hangar artisanal – ZA de Pen ar Guear
- **LE DALLIC** : construction d'une habitation – rue de l'Argoat
- **LAOT** : extension de l'habitation – rue Jacques Cartier



SURVOL DES LIGNES ELECTRIQUES

Dans le cadre d'une visite de lignes électriques par hélicoptère sur le département du Finistère afin d'améliorer la qualité de la distribution de l'énergie électrique, Air Touraine Hélicoptère survolera, à très basse hauteur, des lignes surplombant le territoire de la commune (hors agglomération), au cours des semaines 21 à 25. Un tel survol peut occasionner de la gêne auprès des habitants et des animaux.

ETAT CIVIL

Naissances

- Tara **CROGUENNOC**, 16 rue Ivona Martin
- Lilas **GOURVENNEC SPECTY**, 27 rue Angela Duval
- Manon **ELY**, 21 rue Youenn Gwernig

Mariages

- Lionel **PEÇA**, électricien, et Annabelle **LE BAYON**, animatrice petite enfance, 9 rue Glenmor

Décès

- Jean-Yves **TALARMIN**, 63 ans, Feuteun Vervet
- Etienne **LABOUS**, 91 ans, 12 rue François Fagon
- Yves **LOUARN**, 87 ans, Kerouzien



INFORMATIONS DIVERSES KELEIER A BEP SEURT

MEMENTO MÉDICAL

MEDECINS

Jean THEODEN

595 rue Général de Gaulle
☎ 02 98 07 90 85

Yves MASSON

500 rue Général de Gaulle
☎ 02 98 07 98 98

MEDECIN DE GARDE

Composez le **15** sur votre téléphone puis appelez le médecin dont le nom aura été donné.

PHARMACIE

Pharmacie JESTIN

228 rue Général de Gaulle
☎ 02 98 07 94 06

PHARMACIE DE GARDE

Vous pouvez composer le 32 37 sur votre téléphone, il vous permettra de connaître le nom des pharmacies de garde les plus proches de chez vous.

MASSEURS KINESITHERAPEUTES

Daniel SAINT-LEGER
Pascale TRANVOUEZ
Stéphane GUMARD
145 rue de l'Armor

Sur rendez-vous au ☎ 02 98 07 97 05



DENTISTE

Thierry NOVELLO

240 rue de l'roise
☎ 02 98 07 97 20

INFIRMIERS

Andréa BÉZIE

119 rue du Général de Gaulle
☎ 02 98 42 26 68
☎ 06 49 68 73 49

.....
Christine LE COZ

64 rue du Vizac
☎ 02 98 07 20 69

.....
Patrick MERZAUD

3 Cité du Garo
☎ 02 98 07 97 34

ANIMATIONS DU MOIS DE JUIN 2014

| Date | Heure | Activité | Lieu |
|------------------|------------------|---|-------------------|
| Vendredi 30 mai | | Ar Redadeg | |
| Samedi 7 juin | A partir de 19 h | Moules-Frites (Milizac Basket Club) | Salle Guy Magueur |
| Dimanche 8 juin | | Tournoi humoristique de hand (Milizac Handball) | Salle Omnisports |
| Vendredi 13 juin | De 14 h à 17 h | Foire aux Plantes | Foyer Ti Roz Avel |
| Samedi 14 juin | 20 h 30 | Théâtre (Familles Rurales) | Centre Ar Stivell |
| Dimanche 15 juin | | Kermesse Ecole Marcel Aymé | Ecole Marcel Aymé |
| Samedi 21 juin | 13 h 30 | UNC (Rencontre des Trois Clochers) : dominos - pétanque | Centre Ar Stivell |
| Samedi 21 juin | A partir de 19 h | Fête de la musique 2014 | Centre Ar Stivell |
| Dimanche 29 juin | | Kermesse Ecole Notre Dame | Ecole Notre Dame |

Mairie de Milizac : ☎ 02 98 07 90 31 - kannadig-milizac@wanadoo.fr

Kannadig en ligne : www.milizac.fr – Edition : (1 500 exemplaires)

Date de dépôt des articles pour le Kannadig : **le 15 de chaque mois**