

LE KANNADIG



Café Lecture
Vendredi 2 octobre

Vie associative

BUHEZ AR C'HEVREDIGEZHIOÙ

Sorties ECM

GRUPE A

Date	Circuit	Km	Départ
Dim. 4 oct.	57	84	08:30
Dim. 11 oct.	46	85	08:30
Dim. 18 oct.	48	83	08:30
Dim. 25 oct.	47	75	08:30

décalage horaire

GRUPE B : départ 9 h, même circuit que A, mais raccourci à environ 70 km.

GRUPE C : départ 9 h 30 pour environ 55 km

Marcheurs Pen ar Bed

Les randonnées programmées sont susceptibles d'être modifiées, voire annulées, en fonction de la situation sanitaire des semaines à venir.

LUN. 5 OCT. – Porspoder
Départ 14 h – Place Melon

LUN. 12 OCT. – Tréglonou
Départ 14 h – Parking Penn ar Pont

LUN. 19 OCT. – Le Folgoet
Départ 14 h – Eglise

LUN. 26 OCT. – Brest
Départ 14 h – Parking Montbarrey

Rendez-vous covoiturage
13 h 35 – parking d'Ar Stivell

Club des Camélias

Le club des Camélias invite ses adhérents à une **après-midi récréative** le **MAR. 13 OCT.** à 14 h, Salle Ar Stivell, sur le thème « **La vie dans une ferme du Sud Finistère dans les années 1950** ». Cette après-midi est ouverte à tous les adhérents dans la limite de 50 personnes.

Déroulement : projection d'un film documentaire suivi d'un débat. Chacun apporte sa boisson, sa bonne humeur, sa participation et son masque.

Inscription obligatoire auprès de Marie Claire Riou au ☎ 02 98 07 92 73 ou par mail : riou.mc@orange.fr ou lors des marches du jeudi.

Galouperien

Malgré la période particulière que nous vivons et son format inédit, le forum des associations nous a permis d'accueillir de nouveaux adhérents séduits par l'idée de courir à plusieurs sur les chemins de la commune et alentours.

Durées et parcours adaptés à chacun, du débutant au confirmé.

RDV le dimanche matin (départ à 9 h salle Guy Magueur) et/ou le mercredi (18 h 30).

Renseignements : galouperienmilizag@gmail.com - ☎ 07 87 25 59 34

Div Yezh

Demat d'an holl : L'association Div Yezh de Milizag (association de parents des élèves bilingues de l'école publique) vous convie à son Assemblée Générale qui aura lieu le **JEU. 15 OCT.**, à 20h30, à la salle Treleon.

Afin de s'organiser pour le respect des gestes barrières, merci de nous informer de votre présence par mail à l'adresse suivante : dy.milizag@gmail.com

Si besoin, nous limiterons le nombre de personnes à venir. N'oubliez pas votre masque !

Renseignements : Aurélie Le Gat, présidente Div Yezh Milizag - ☎ 06 03 34 40 89



Karaté Club de Milizac

Des essais sont encore possibles, ne pas hésiter à prendre contact avec les professeurs de l'association pour des renseignements.

Horaires, organisation des cours, tarifs et protocole sanitaire disponibles sur les pages Facebook ou le site internet du club.

Renseignements : www.karate-club-milizac.fr - www.facebook.fr/karatemilizac
Fabrice Pellen ☎ 06 12 36 61 75 - Fred Pellen ☎ 06 31 23 61 49 - Vincent Pellen ☎ 06 07 64 06 91



Rappel : Le club a repris ses activités le 10 septembre.

Rendez-vous :

- pour les marches (3 niveaux) tous les jeudis à 14 h sur le parking derrière Ar Stivell - *Milizac*

- pour la pétanque tous les jeudis à 13 h 30 au boulodrome - *Milizac*

- pour la danse en ligne tous les mercredis à 14 h à la salle Toul an Dour - *Guipronvel*

Pour le moment, les jeux de société (dominos, belote, scrabble, tarot...) ne sont pas possibles.

Toutes ces rencontres auront lieu si les consignes sanitaires le permettent.

Vie associative

BUHEZ AR C'HEVREDIGEZHIOÙ

Dojo Milizacois

Nouveau : Jiu jitsu brésilien
Venez essayer, 2 cours d'essai à la mezzanine de la salle des sports du Ponant, les tenues sont prêtées



Renseignements :

Judo : Robert Rousseau ☎ 06 08 40 93 22
rousseau-robert@sfr.fr

Cours le mercredi à 14h30 à partir de 5 ans et le samedi à 14h30

Jiu jitsu brésilien, sambo, grappling, lutte libre :

Julien Gradet ☎ 07 68 11 24 27

le lundi et le samedi de 17h30 à 18h30 pour les enfants et de 18h30 à 20h30 pour les ados et les adultes

Facebook : [dojomilizacois@judomilizac](https://www.facebook.com/dojomilizacois@judomilizac)

Yoga et Méditation

Les personnes intéressées par la pratique du YOGA peuvent encore se manifester pour réserver un créneau de leur choix par message e-mail de préférence. Quelques places restent disponibles.



YOGA

Adultes : 6 cours hebdomadaires* de Hatha Yoga à la Salle du Garo, les

- lundi de 18 h à 19 h 30, puis de 19 h 40 à 21 h 10
- jeudi de 9 h 15 à 10 h 45 puis de 11 h à 12 h 30
- jeudi de 18 h à 19 h 30 puis de 19 h 40 à 21 h 10

Enfants : 2 cours spécifiques* de Yoga le samedi matin, Salle du Garo :

- de 10 h à 10 h 45 pour les 3/7 ans
- de 11 h à 12 h pour les 8/11 ans.

MEDITATION : des séances de méditation guidées seront proposées tout au long de la saison par AYM et Jean Marie LIONS qui les anime, le vendredi soir (calendrier à consulter sur le site AYM)

La pratique du Yoga n'est pas nécessaire pour y prendre part ; chacun adopte l'assise qui lui convient, au sol ou sur chaise.

Séances d'essai : Chaque pré-inscrit (adulte – enfant ou méditant) bénéficie gracieusement d'une séance de découverte avant toute validation d'inscription.

* Sous réserve des restrictions susceptibles d'être édictées par la situation sanitaire liée au COVID-19

Renseignements : aymilizac@gmail.com (à privilégier)

☎ 02 98 07 93 54 - ☎ 02 98 07 96 69

Site : aymilizac.legtux.org

Plogging Milguip

Depuis moins de 2 ans, Plogging Milguip a ramassé aux bords des routes et dans les chemins de la commune plus de 800 Kg de débris dont : 3500 bouteilles (de verre, de plastique et de canettes), 514 Kg de déchets plastiques et divers, plus de 3000 mégots, 6 piles, et malheureusement de plus en plus de masques chirurgicaux.



Qu'est-ce que le Plogging ? Il s'agit pour le joggeur, le marcheur, le promeneur de se munir d'un sac, de ramasser les débris sur son chemin et une fois rentré à la maison de faire le tri sélectif.

Vous voulez participer ? C'est parti pour les joggers, les marcheurs, les promeneurs... Une fois rentré à votre domicile, pesez votre récolte, comptez le nombre de bouteilles (plastiques et en verre), de canettes, de mégots et de piles puis :

- soit envoyez un mail à plogging.milguip@gmail.com avec toutes ces infos.

- soit directement sur la page Facebook :

<https://www.facebook.com/plogging.milguip.1>

Vos photos sont les bienvenues.

Le site Internet : www.ploggingmilguip.wordpress.com

Si vous pratiquez le plogging aux bords des routes, veillez à votre sécurité.

Vie culturelle

BUHEZ AR SEVENADUR

Bibliothèque

La bibliothèque est de nouveau ouverte : RDV dans les salles Vizac-Veneguen (attendant à la salle de spectacle), aux horaires habituels :

Mardi 16h00-18h30

Mercredi 10h00-12h00 et 16h00-18h30

Vendredi 9h00-12h00* et 16h00-18h30 (*pendant les vacances, fermée le vendredi matin)

Samedi 10h00-12h00

Jusqu'à la fin des travaux, vous pouvez :

emprunter 14 documents par carte au lieu de 7,
pour 5 semaines au lieu de 3 (sauf nouveautés et livres réservés)

Le système de drive mis en place au mois de mai continue de fonctionner.

N'hésitez pas à passer vos commandes par courriel à l'adresse bibliotheque-milizac@wanadoo.fr
ou par téléphone au ☎ 02 98 07 23 14



Café Lecture

Reprise du Café Lecture **VEN. 2 OCT.** à 16 h, Salle Tréleón

Sur inscription à la bibliothèque ou au ☎ 06 61 96 42 34



Nouveautés livres

Romans adultes

Pour le sourire d'Isabelle de Fanny André

Une seule rose de Muriel Barbéry

Un enlèvement de François Bégaudeau

Broadway de Fabrice Caro

Du côté des indiens d'Isabelle Carré

Yoga d'Emmanuel Carrère

Saturne Sarah Chiche

Un jour viendra couleur d'orange de Grégoire Delacourt

Des fleurs et des épines de Valérie Gans

Nature humaine de Serge Joncour

Le sel de tous les oublis de Yasmina Khadra

Chavirer de Lola Lafon

Fille de Camille Laurens

Impossible de Erri de Luca

Betty de Tiffany McDaniel (Prix du roman FNAC)

Les roses fauves de Carole Martinez

Histoires de la nuit de Laurent Mauvignier

Les aérostats d'Amélie Nothomb

Vie culturelle

BUHEZ AR SEVENADUR

Nouveautés livres (suite)

Romans adultes (suite)

Les évasions particulières de Véronique Olmi
Le souvenir de Samuel de Marie de Palet
Avant que j'oublie d'Anne Pauly
Ce qu'il faut de nuit de Laurent Petitmangin
Nickel Boys de Colson Whitehead
Comme un empire dans un empire d'Alice Zeniter

Policiers adultes

Que le diable l'emporte. Les enquêtes de l'inspecteur Higgins, tome 37 de Christian Jacq
Les disparues de la lande de Charlotte Link
Nuuk. Qaanaaq, tome 3 de Mo Malo
La proie de Deon Meyer
La nature de la bête de Louise Penny
Un homme averti ne vaut rien de Romain Sardou

Vous êtes guitariste ? Venez tenter une expérience inoubliable !

Le Festival Aber Blues propose des Master classes de guitare électrique avec le grand bluesman Fred Chapellier, **SAM. 21 NOV.**, de 15 h à 17 h 30, à Milizac-Guipronvel, Salle Ar Stivell.



Durée de l'atelier : 2 h 30 - 3 h

Tarif : 50 € / personne

Niveau requis : minimum 2-3 ans de guitare (pas d'âge requis)



Crédit photo : Thierry Wakx

Fred Chapellier est un guitariste de blues ayant une dizaine d'albums à son actif. Après trois années de batterie, il a commencé la guitare en 1981 en tant qu'autodidacte et s'est forgé son style tout au long des 4 dernières décennies. Il s'est nourri principalement des grands bluesmen de cette planète mais aussi du rock et de la soul.

En parallèle à sa propre carrière, Fred travaille avec Jacques Dutronc depuis 2010 et a accompagné les Vieilles Canailles (Hallyday, Dutronc & Mitchell) sur toutes leurs dates entre 2014 et 2017.

Contenu de l'atelier : Fred vous expliquera comment faire sonner votre instrument avec des exemples simples et mise en situation. Il parlera aussi de sa technique main droite qui fait toute la différence, des éléments essentiels que sont le vibrato, les tirés et glissés. Il abordera aussi le son, quel matériel choisir.

Vous pourrez bien sûr lui poser toutes les questions que vous désirez.

Renseignement/pré-inscriptions : isabelle.masterclass.abb@gmail.com – Date limite inscriptions : 30 septembre (le nombre d'inscriptions est limité afin de respecter les consignes sanitaires).

Vie sociale et familiale

BUHEZ SOKIAL HA BUHEZ AR FAMILHOÙ

ADMR des 2 Abers



☎ 02 98 37 58 75 ou
☎ 02 98 04 87 41

- du lundi au vendredi, de 9 h à 12 h
- sur répondeur l'après-midi

Mail : bourgblanc@29.admr.org

Permanences à la mairie de
Guipronvel:

- mardi de 9 h à 12 h
- vendredi de 9 h à 12 h

Epicerie solidaire et mobile

Les personnes inscrites doivent contacter M. Vincent Martinache au ☎ 07 82 79 41 00, afin qu'il prépare à l'avance leur commande hebdomadaire (semaine précédant la livraison). La commande sera délivrée, chaque semaine, le jeudi, à Milizac, de 15 h à 17 h.

Assistante sociale

Les personnes souhaitant contacter une assistante sociale peuvent appeler le CDAS de St Renan (Centre Départemental d'Action Sociale) au

☎ 02 98 84 23 22

Puéricultrice

Pour contacter une puéricultrice, vous pouvez appeler le CDAS de St Renan (Centre Départemental d'Action Sociale) au

☎ 02 98 84 23 22

RPAM

Le Relais Parents Assistantes Maternelles reçoit de nouveau les parents et les assistantes maternelles sur RDV.

Qu'est-ce qu'un relais ?
C'est un lieu d'écoute, d'informations, de rencontres et d'échanges sur la petite enfance.

Pour qui ?
Pour les parents, les futurs parents, les enfants, les Assistant(e)s Maternel(le)s, les gardes à domicile les candidat(e)s à l'agrément.

Contact : ☎ 02 98 32 60 55 - rpam.centre@ccpi.bzh



Le CLIC Iroise

Le CLIC, Centre Local d'Information et de Coordination gérontologique, est un service gratuit à l'écoute des 60 ans et plus et des personnes handicapées. Le service s'adresse aux personnes âgées de 60 ans et plus, aux personnes handicapées, à l'entourage familial de ces personnes, mais également à toute personne concernée par la problématique du vieillissement.

*Du lundi au vendredi, sur RDV de 9 h à 12 h et de 14 h à 17 h
CLIC IROISE - ZA de Kerdrioual - Lanrivoaré - ☎ 02 98 84 94 86 - clic-iroise@ccpi.fr*

Plateforme numérique « finisterejob »

Favoriser l'accès à l'autonomie de tous les jeunes Finistériens et Finistériennes, et agir pour leur insertion professionnelle, est une préoccupation constante du Conseil départemental. Pour mettre en place cette plateforme, le Département a noué des partenariats avec les missions locales du Finistère, Pôle Emploi, les partenaires de l'emploi, et a associé des entreprises et des jeunes à sa conception. Alors RDV sur [plateforme finisterejob.fr](http://plateforme.finisterejob.fr), la plateforme de l'emploi des jeunes.

Emploi et formation en Agriculture

L'ANEFA, Association Nationale pour l'Emploi et la Formation en Agriculture, a pour objectifs :

- de communiquer sur les métiers et les formations de l'agriculture ;
- de promouvoir l'emploi agricole ;
- d'informer sur les besoins en recrutement de salariés agricoles.

RDV sur : <http://finistere.aneфа.org/>

Enfance Jeunesse

BUGALE YAOUANKIZOÛ

Animations locales, le CHAI

Cet été, pour relancer le lien social, nous avons expérimenté la mise en place d'animations sur le territoire « L'été ça nous rapproche » avec le soutien financier de la CAF du Finistère. Ces ateliers (repair vélo, jeux, contes, activités manuelles, randonnée...), menés sur différents points de la commune, ont eu un certain succès. Les partenaires, les bénévoles et les animateurs.trices sont déjà prêt(e)s pour envisager une réédition sur 2021.

Nous commençons à anticiper la reprise des manifestations courant 2021 si tout va bien et le renouvellement de notre projet social pour mars 2021. Le collectif du CHAI se réunira en petit comité à partir d'octobre pour définir les différentes orientations, programmes et festivités. N'hésitez pas à nous rejoindre !

La Maison de l'enfance accueille depuis la rentrée l'association « ORI THUAHINE » qui anime des ateliers de danse tahitienne adultes et enfants à partir de 3 ans.

Renseignements : Nicolas Poiraton ☎ 06.45.59.66.38 - milizac.guipronvel.alsh@leolagrange.org

Actions famille

L'ARPE (Atelier Rencontre Parents Enfants) : Nous y recevons les familles et leurs enfants de 0 à 3 ans, le **mercredi matin, de 10 h à 12 h.**

Ouverture de cet accueil libre tous les mercredis scolaires : **MERC. 7 OCT.**, **MERC. 14 OCT.**, de 10 h à 12 h.

Les ateliers parents enfants « actions familles »

- « **Il était une fois Contes et Comptines, pour les 0 à 5 ans** », animés par Annick, le **MERC. 14 OCT.** à 11 h.
- « **Atelier Danse Bollywood en binôme à partir de 5 ans** » : venez partager un temps ludique avec votre enfant autour d'un atelier original de danse en famille, animé par Emma Castagnola, le **SAM. 10 OCT.** à 10 h (sur inscription)
- « **Atelier massage Parents-Bébés de 1 mois à l'assise** » animé par Emilie Cueff, le **SAM. 3 OCT.**, de 10 h 30 à 11 h 30 (sur inscription)
- « **Atelier Pâte, patouille, atelier de manipulation** », animé par Laëtitia, le **MERC. 7 OCT.** à 11 h : Venez fabriquer en famille votre pâte à sel (sur inscription).

L'agenda

- La plaquette des ateliers parents-enfants des vacances d'octobre sortira le mardi 6 octobre.
- **Soirée jeux**, le **VEND. 9 OCT.**, de 19 h à 22 h, animée par le collectif de la ludothèque.
- **Ouverture de la ludothèque** le **SAM. 3 OCT.**, de 9 h à 13 h, au sein de la maison de l'enfance. L'équipe de la ludothèque vous accueille, dans un nouvel espace chaleureux et convivial avec différents jeux pour jouer sur place. Ouvert à tous, quel que soit l'âge.

Informations pratiques : Laëtitia Saliou : 06.08.35.59.50 - Bureau familles / Salle de Motricité - Maison de l'Enfance - rue du Ponant - Milizac-Guipronvel - milizac.guipronvel.aps@leolagrange.org

Accueil de loisirs

Zoom sur la rentrée : La rentrée est partie « tambour battant » avec de forts effectifs sur les mercredis. Les mercredis matins sont notamment consacrés à la pratique de divers jeux sportifs

L'agenda :

Inscription rentrée 2020-2021 : les inscriptions sont déjà ouvertes pour les mercredis et l'accueil périscolaire.

Enfance Jeunesse

BUGALE YAOUANKIZOÛ

Accueil de loisirs (suite)

Tous les dossiers d'inscription sont à renouveler pour une validité sur l'ensemble de l'année scolaire 2020-2021 (disponible sur demande). Les fiches de pré-inscriptions (obligatoires) sont disponibles.

Ces vacances se feront sur le thème suivant : « A la faveur de l'automne ». Ateliers cuisine et goûter, grands jeux, land'art....

Inscriptions

PERIODES PETITES VACANCES	Vacances d'automne
Ouverture des pré inscriptions	30/09/2020
Dates limites d'inscription	09/10/2020
Désistement possible	12/10/2020

Contact : François Séguret ☎ 02.98.07.20.32 - milizac.guipronvel.alsh@leolagrange.org

Accompagnement à la scolarité

L'accompagnement à la scolarité se déroule les lundis, mardis et jeudis, de 16 h 15 à 17 h 45, au sein de la Maison de l'enfance. Il est encadré par Tristan Mével et une équipe de bénévoles de tous âges. N'hésitez pas à les rejoindre !

Animation jeunesse

Les horaires d'ouvertures des sites :

Du mardi 3 septembre au vendredi 16 octobre :

Accueil	Mardi	Mercredi	Jeudi	Vendredi	Samedi
Milizac	16h30-19h	16h-18h	16h30-19h	17h-21h	14h-18h
Guipronvel	-	14h-16h	-	-	14h-18h

Les horaires de l'Espace Jeunes ne sont pas fixes et pourront évoluer au fil des différents projets.

L'agenda :

- **SAM. 3 OCT.** et **SAM. 10 OCT.** - Atelier « Fais le programme de tes vacances ! » (14h30 – 16h30 EJ Milizac). Récolte des envies des jeunes pour les vacances d'octobre.
- **VEND. 2 OCT.** - Soirée jeux et vidéos à 19 h jusqu' 22 h à la ludothèque.
- **SAM. 28 NOV.** - Samedis jeunesse : sortie à définir.

Pour profiter de l'Espace Jeunes il faudra impérativement être inscrit avec un dossier complet : (disponible à l'Espace Jeunes ou sur le site de la mairie)

Contact : Gurvan SALAÛN ☎ 07 85 02 62 49 - milizac.guipronvel.jeunesse@leolagrange.org

Enfance Jeunesse

BUGALE YAOUANKIZOÛ

Ecole Marcel Aymé

Malgré le contexte exceptionnel de la pandémie de Covid-19, le 1^{er} septembre a été un jour de rentrée scolaire presque ordinaire à l'école. Les élèves, les enseignants, les ATSEM et les AESH se sont enfin



retrouvés en présentiel. La mise en place du protocole de l'école, déclinaison du protocole national, a permis à chacun de faire une rentrée sécurisée. La mise en fonctionnement d'un portail à l'entrée de l'école permet aux parents d'avoir plus d'espace pour voir les élèves sortir dans le respect des règles de distanciation. Les intrusions dans l'école n'existent plus. L'abri pour les vélos est sécurisé.

Le jour de la rentrée, nous avons lu un album « *Tess ar sorserez er skol* ». Cet album raconte le quotidien

d'une jeune sorcière à l'école. Le lundi 7 septembre, nous avons fait un jeu de piste pour partir à la (re)découverte de l'école. Ce jour-là, les élèves ont découvert une enveloppe au tableau. Tess, la petite sorcière, avait laissé un message, elle invitait les élèves à la retrouver. Tess avait dispersé des indices dans différents lieux de l'école. Les enfants ont finalement retrouvé Tess, elle s'amusait dans la cour de récréation.

Comme l'an passé, cette année, 14 enseignantes et 1 enseignant se sont répartis les 353 élèves sur les 8 classes monolingues et les 6 classes bilingues. Mme Karen Loisel, nouvellement nommée a pris en charge la classe de TPS/PS monolingue, Mme Le Pape continuera quant à elle le complément de service de Mmes Rebuffat et Raphalen.

Les projets voile, natation et breton, cinéma en breton sont reconduits ainsi que des interventions sur l'eau dans le cadre de l'éveil à l'environnement, en partenariat avec la CCPI.

Ecole Notre Dame

Pré-rentrée des petits

Lundi 31 août, les enfants de petites sections arrivant pour la première fois à l'école ont précédé leurs aînés de 24 heures. Cette matinée d'intégration a été une nouvelle fois appréciée des parents, qui ont ainsi pu rencontrer les enseignantes, visiter les locaux afin d'appréhender au mieux la rentrée du lendemain.

Ouverture d'une 12^{ème} classe et 341 élèves

En ce mardi 1^{er} septembre, les enfants ont été accueillis dans 12 classes, l'école comptabilisant 30 élèves de plus qu'à la rentrée dernière. Deux nouvelles enseignantes rejoignent l'équipe : Audrey Ropars aura en charge la classe de CM1/CM2 et Anne Tritschler sera responsable du poste de dispositif d'adaptation pour les enfants en difficultés. Du changement également dans le personnel puisque Delphine Parize, Aurélie Lobjeois, Françoise Créach et Aurélie Ropers accompagneront les enseignantes en tant qu'Asem ou agent de service.

Le thème de l'année, annonce très attendue à la rentrée, sera axé sur « **la Nature autour de nous** ». De nombreux projets verront le jour au fil des mois, sans oublier l'incontournable journée d'intégration en septembre, le séjour des CM2 à Plogastel-st-Germain en octobre, le goûter de Noël, la semaine de la lecture en janvier, la semaine olympique et paralympique en février, la journée sans cartable en mars...

Les élèves de primaire ont eu le plaisir de découvrir le hall et les couloirs fraîchement repeints, les murs extérieurs et la toiture du bâtiment principal ont également été nettoyés et restaurés pendant l'été. Un nouveau projet immobilier démarrera en novembre, soit l'agrandissement de la garderie.



Pays d'Iroise Communauté

Maison de l'emploi

Vous pouvez consulter les offres d'emploi déposées à la Maison de l'Emploi sur notre site pays-iroise.bzh et notre page Facebook.

Renseignements : ☎ 02 98 32 47 80 - maison.emploi@ccpi.bzh

Stage de chant - chorale

L'Ecole de Musique d'Iroise organise un stage de chant - chorale aux vacances de la Toussaint.

Stage adulte (à partir de 16 ans) et stage enfants (à partir de 8 ans)

3 séances de 2H et une restitution d'1H, accompagné par un professionnel : exercices pour chauffer la voix, technique vocale et surtout, un répertoire punchy pour vous mettre de bonne humeur !

Les **MERC. 21 OCT.**, **JEUD. 22 OCT.** et **VEND. 23 OCT.**, à l'espace culturel de St Renan.

Renseignements et réservations :

musique@ccpi.bzh - ☎ 02 98 32 97 85

Donner au lieu de jeter...



La recyclerie mobile sera présente en déchèterie, le **SAM. 3 OCT.** à Milizac.

Renseignements sur place pendant les permanences, de 10 h à 12 h et de 14 h à 17 h)

ou à la CCPI ☎ 02 98 32 37 83 - dechets@ccpi.bzh.

Faire déconstruire son bateau de plaisance

L'APER (Association pour la Plaisance Eco-Responsable) est l'éco-organisme national agréé par l'Etat en 2019 pour gérer la fin de vie des bateaux de plaisance.

Les plaisanciers, professionnels du nautisme, collectivités, ports de plaisance peuvent désormais se débarrasser facilement de leurs vieux bateaux de plaisance en les confiant à l'APER.



La déconstruction est entièrement gratuite et l'APER se charge d'effectuer les démarches administratives de désimmatriculation et de radiation de pavillon, seul le transport du bateau vers le centre le plus proche reste à la charge du demandeur.

Demande de déconstruction en ligne sur : www.recyclermonbateau.fr

Renseignements :

APER ☎ 01 44 37 04 02 ou contact@aper.asso.fr

Phare Saint-Mathieu

Le phare Saint-Mathieu (Plougonvelin) sera ouvert à la visite pendant les vacances scolaires de la Toussaint : Après avoir gravi les 163 marches, découvrez la lentille de Fresnel et un panorama exceptionnel à 360° sur la mer d'Iroise et ses îles.

Ouvert du 17 octobre au 1^{er} novembre de 14h à 18h30 – Fermé le mardi. Tarifs : **3,50€ (+ de 12 ans), 1,50€ (de 6 à 11 ans), gratuit (- de 6 ans).**

Renseignements :

☎ 02 98 89 00 17 ou phare.saint-mathieu@ccpi.bzh



Vie municipale et citoyenne

BUHEZ KÊR HAG HEC'H ANNEZIDI

Horaires des mairies

Mairie - 1 Place Ar Stivell
Milizac
29290 MILIZAC-GUIPRONVEL
☎ 02 98 07 90 31
mairie@milizac-guipronvel.bzh

Lundi, mercredi, jeudi et vendredi : 8 h 30 - 12 h 00 et 13 h 30 - 17 h 30
Mardi : 10 h 00 - 12 h 00 et 13 h 30 - 17 h 30
Samedi matin* (voir ci-dessous) : 9 h 00 - 12 h 00

Mairie - 1 route de Milizac
Guipronvel
29290 MILIZAC-GUIPRONVEL
☎ 02 98 07 90 33
mairie@milizac-guipronvel.bzh

Lundi, mardi et vendredi : 10 h - 12 h 30 et 13 h 30 - 17 h
Jeudi : 9 h - 12 h
Samedi matin* (voir ci-dessous) : 9 h 00 - 12 h 00

* **L'ouverture du samedi matin se fait en alternance, semaine paire à Milizac, semaine impaire à Guipronvel, y compris pendant les petites vacances scolaires.**

Les élus sont à votre disposition et reçoivent sur rendez-vous à la mairie de Milizac et à la mairie de Guipronvel. N'hésitez pas à prendre contact avec l'accueil de la mairie pour les rencontrer.

Recensement Citoyen Obligatoire

Les jeunes (filles et garçons) né(e)s en **OCT. 2004** sont invités à se faire recenser, **à partir du 1^{er} jour de leur anniversaire et dans les 3 mois qui suivent.**

Pièces à fournir : livret de famille et pièce d'identité du jeune à recenser.



Frelon asiatique

Si vous trouvez un nid de frelon chez vous, vous pouvez appeler la mairie : ☎ 02 98 07 90 31 (Milizac) ou ☎ 02 98 07 90 33 (Guipronvel).

Un référent local viendra identifier s'il s'agit bien du frelon asiatique et le cas échéant déclenchera l'intervention d'une entreprise agréée (intervention prise en charge par la CCPI uniquement pour le frelon asiatique).



Hommage aux prisonniers de la guerre 1939-1945

De nombreux soldats de la commune ont traversé la dure épreuve des camps d'internement (stalags) entre 1940 et 1945.

La municipalité de Milizac-Guipronvel, l'UNC et des bénévoles ont tenu à leur rendre hommage à travers une exposition. Elle se déclinera sous la forme de panneaux explicatifs sur les différents camps d'internement, ainsi que sur le parcours de quelques prisonniers durant cette épreuve.

La date et le lieu d'exposition seront précisés dans les prochains numéros du Kannadig.

Si vous souhaitez enrichir notre travail, nous serions preneurs de documents, photos, souvenirs de membres de vos familles concernées (restitués bien sûr après exploitation).

S'adresser à : Jo Jestin ☎ 02 98 07 97 90 – Michel Pellen ☎ 02 98 07 21 98 – Jean Hervé Floch ☎ 02 98 07 93 32

Vie municipale et citoyenne

BUHEZ KÊR HAG HEC'H ANNEZIDI

Au fil des chantiers

Lancement des travaux de restructuration de la médiathèque

A la mi-septembre, en quelques jours, le déménagement de la bibliothèque près de la salle de spectacle a été réalisé par les services municipaux et des bénévoles de l'association du Bateau-Livres. La semaine suivante, l'entreprise STPA a préparé la plateforme de l'extension, à l'arrière de l'équipement actuel. Les maçons de COSTA ont poursuivi le chantier avec la réalisation des fondations, dallage et élévations des murs. C'est bel et bien parti pour 6 mois de chantier !



Réfection des chemins d'exploitation

Mi-septembre, Laurent Abasq, Adjoint à la voirie, a organisé une visite de terrain sur les chemins curés et reprofilés par des agents du Pays d'Iroise Communauté, sous financement communal. 3 km de chemins ont été remis en état entre Kergroas-Bel-Air, La Sauleraie-Keralan, le Henguer-RD67 et Kerviniou-RD67.

En complément, nos service techniques interviendront ponctuellement dans les autres secteurs.



Terrain synthétique

Réception des travaux et mise en service sont prévues le 6 octobre prochain après l'achèvement de la totalité des aménagements : allées périphériques, rampe PMR et cheminement depuis les vestiaires traités en enrobé ; buts, surface de jeu et éclairage testés pour l'homologation du terrain. Les joueurs de Saint-Pierre Milizac, notamment les plus jeunes, pourront donc profiter de cette nouvelle pelouse dans les prochaines semaines.

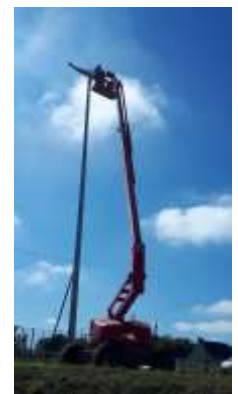

Si l'usage veut que la mise en service d'un nouvel équipement s'accompagne d'une inauguration, le contexte covid nous incite cependant à différer celle-ci à 2021. En effet, il nous semble souhaitable de ne pas rassembler et brasser des publics au-delà de ce qu'implique la poursuite du calendrier sportif (entraînements et matchs dans le respect de la réglementation et des consignes de la Fédération Française de Football). Cette décision municipale s'inscrit dans la continuité de la décision de geler l'organisation de toute manifestation exceptionnelle de la part des associations ou de la mairie elle-même.

Vie municipale et citoyenne

BUHEZ KÊR HAG HEC'H ANNEZIDI

Au fil des chantiers (suite)

Requalification du 169, de Gaulle

La commune a récemment conclu un marché de travaux de démolition avec l'entreprise Kerleroux TP dans le cadre de la requalification du 169, De Gaulle ; cette opération verra l'éclosion d'un nouveau quartier au cœur du bourg et permettra d'accueillir de nouveaux logements, commerces ou services de proximité.

Une première phase doit démarrer début octobre. Il s'agit du désamiantage du site (ancien hangar principalement concerné) et de la démolition d'un premier ensemble d'immeubles : le hangar et 2 longères. Afin d'assurer le relogement temporaire des divers services à la personne présents sur site, des bâtiments modulaires seront implantés courant

novembre sur un terrain nu à l'arrière de la Poste, place Yealmpton. Cela laissera le champ libre à la seconde phase de démolition du bâtiment sur la rue Général de Gaulle.



Appel aux archives familiales des habitants du bourg de Milizac



Ces photos, ainsi que celles que nous avons extraites des archives municipales, seront confiées à M. Léopold, photographe d'immeuble, afin qu'elles soient intégrées à la création photographique que nous lui avons confiée dans le cadre du « 1 % culturel » (ces photos vous seront bien évidemment restituées ensuite).

En vous remerciant chaleureusement par avance.

Dans le cadre de la réhabilitation de la friche du 169 de Gaulle « Espace Nédélec situé derrière l'immeuble du Crédit Agricole », la commune va procéder en novembre prochain à la démolition de l'ensemble des immeubles situés sur cet espace, à l'exception de l'extrémité de la longère.

Afin de perpétuer la mémoire des lieux, nous invitons tous les habitants qui disposeraient de photographies anciennes de cette ferme à bien vouloir prendre contact avec la mairie.



Vie municipale et citoyenne

BUHEZ KÊR HAG HEC'H ANNEZIDI

Report du repas des anciens

Compte-tenu du contexte sanitaire, il n'apparaît pas envisageable d'organiser cet automne cet événement auquel nous sommes particulièrement attachés.

Dès que l'évolution positive de la pandémie nous le permettra, la Municipalité et le CCAS reprendront contact avec le Club des Camélias et le Club de la Vallée pour fixer un calendrier.

Répertoire personnes fragiles ou isolées

A la demande des Services préfectoraux, le Centre Communal d'Action Sociale actualise régulièrement un registre qui permet de veiller sur les personnes fragiles, isolées ou handicapées.

Prévu initialement pour les épisodes de canicule ou de grand froid, ce registre est utile en cas de crise sanitaire, il permet au CCAS de contacter les personnes inscrites, afin de s'assurer de leur situation matérielle et de leur état moral.

Toute personne peut demander à y être inscrite ou alerter le CCAS sur l'isolement d'une tierce personne, en appelant l'accueil de la Mairie (☎ 02 98 07 90 31).

Bien entendu, ce registre est strictement confidentiel.

Seul le nombre de personnes inscrites est communiqué aux Services préfectoraux.



Réunion d'information sur le compostage collectif

Saviez-vous que pratiquer le compostage permet de réduire la poubelle de 50 kilos par an et par habitant ? Et que le compostage peut aussi se réaliser de manière collective ? Composter est utile pour l'environnement et permet d'obtenir un excellent fertilisant. Mais en plus, composter entre voisins crée du lien social et de la convivialité !

Nous proposons aux habitants intéressés par la démarche de compostage collectif de se retrouver **JEU. 22 OCT.** de 18 h 30 à 20 h, salle Treleon, pour échanger avec vous sur ce sujet et répondre à vos questions.

Si vous n'êtes pas disponible mais que vous êtes intéressé, vous pouvez adresser un mail à bernard.briant@orange.fr en précisant votre lieu de résidence, nous vous recontacterons.



Horaires de la déchèterie

Bel Air (Milizac)

☎ 02 98 07 21 02

Horaires hiver :

du 1^{er} octobre au 31 mars

Horaires été :

du 1^{er} avril au 30 septembre

Jour	Horaires d'hiver		Horaires d'été	
	Ouverture	Fermeture	Ouverture	Fermeture
Lundi	14h	18h	14h	18h
Mardi	10h	12h	10h	12h
Mercredi	fermée		fermée	
Jeudi*	10h	18h	10h	18h
Vendredi	14h	18h	14h	19h
Samedi*	9h30	18h	9h30	19h
Dimanche	10h	12h	10h	12h

*Fermeture de 12 heures à 14 heures

Vie municipale et citoyenne

BUHEZ KÊR HAG HEC'H ANNEZIDI

Devenez Citoyen du Climat



Se former aux enjeux énergie-climat, découvrir des outils pédagogiques, participer à une dynamique citoyenne, sensibiliser son entourage au changement climatique... voilà ce qui est proposé aux 120 volontaires qui rejoindront le réseau des Citoyens du Climat du Pays de Brest.

Pour devenir Citoyen du Climat, il vous suffit de vous inscrire à l'atelier découverte organisé à la Communauté de Communes du Pays d'Iroise, à Lanrivoaré le **JEU. 1ER OCT.**, à 18h30.

Tous les ateliers, visites, rencontres sont **gratuits**.

Inscription conseillée : www.energence.net ou 02 98 33 20 09

Etre citoyen du climat, c'est quoi ?

- Un **Café Papote** tous les mois pour se rencontrer et échanger
- Des **ateliers de formation** tout au long de l'année : découvrir des outils de sensibilisation, atelier sur les éco-gestes, module sur la rénovation énergétique, c'est quoi un plan climat ?...
- Des **actions pour sensibiliser le grand-public** : Les Citoyens du Climat peuvent à leur tour sensibiliser d'autres habitants aux changements de comportement nécessaires : stands d'information lors des événements Climat Déclit, dans les médiathèques, café énergie...

Horaires de car Ligne 15 du 2 septembre au 31 décembre



<http://www.breizhgo.bzh>

MILIZAC GUIPRONVEL-BREST				
Jours de circulation	LMMe	LMMe	LM	Me
Ne circule pas les dimanches ou les jours fériés	JVS	JVS	JVS	
MILIZAC-GUIPRONVEL, Guipronvel centre	07:05	08:15	13:15	14:15
MILIZAC-GUIPRONVEL, Milizac centre	07:09	08:19	13:19	14:19
BREST, Giloux	07:23	08:33	13:33	14:33
BREST, Mirabeau	07:26	08:36	13:36	14:36
BREST, Kerichen Lycée	07:28	08:38	13:38	14:38
BREST, Foch	07:33	08:43	13:43	14:43
BREST, Hôpital Morvan	07:34	08:44	13:44	14:44
BREST, Liberté Quartz	07:35	08:45	13:45	14:45
BREST, Gare Routière	07:37	08:47	13:47	14:47

BREST - MILIZAC GUIPRONVEL					
Jours de circulation	LM	Me	LMMe	LMMe	LMMe
Ne circule pas les dimanches ou les jours fériés	JVS		JV	JVS	JVS
BREST, Gare Routière	12:10	13:10	16:00	17:10	18:20
BREST, Liberté Quartz	12:12	13:12	16:02	17:12	18:22
BREST, Hôpital Morvan	12:13	13:13	16:03	17:13	18:23
BREST, Foch	12:14	13:14	16:04	17:14	18:24
BREST, Kerichen Lycée	12:18	13:18	16:08	17:18	18:28
BREST, Mirabeau	12:20	13:20	16:10	17:20	18:30
BREST, Giloux	12:23	13:23	16:13	17:23	18:33
MILIZAC-GUIPRONVEL, Milizac centre	12:39	13:39	16:29	17:39	18:49
MILIZAC-GUIPRONVEL, Guipronvel centre	12:43	13:43	16:33	17:43	18:53

Vie municipale et citoyenne

BUHEZ KËR HAG HEC'H ANNEZIDI

Etat Civil

Naissances

Hugo LE GONIDEC
Aliou DIÉBATÉ
Mila MASSON
Léo BODILIS
Ewen PRIMEL

Décès

Raymonde PÉRÈS née LAHAYE, 95 ans
Eliane LOUSSOUARN née CALAIS, 85 ans
Robert MAO, 71 ans
Hubert COMACLE, 71 ans
Marie Françoise BERGOT née QUÉMÉNEUR, 88 ans

Mariages

Gatien CISSE et Tiffany LOAEC

Urbanisme

Déclarations préalables accordées

- HUGUEN : extension, rue du Ponant
- REYNAUD : extension, rue Angela Duval
- POTEREAU : piscine enterrée, Kerivot
- LABAT : pergola, rés. Goarem Goz
- L'HOSTIS : pergola, rés. Goarem Goz
- BUFKENS et CHESNAY : remplacement portes, Straed ar Vengleuz
- COMMUNE : clôture métallique du jardin de lecture de la médiathèque, place Ar Stivell

Permis de construire accordés

- CORRE : annexe (carport et abri de jardin), Poulyot Izella
- PROUFF et LE GUILCHER : habitation, rue Paul Gauguin

Entre Cime Et Terres

Nouvelle entreprise sur la commune : **Entre Cime Et Terres**
Lucie Marcq vous propose des prestations de nettoyage et fleurissement de tombes sur le Nord Finistère :



- Prestations pour tous types de budget et de sépultures.
- Intervention pour la Toussaint, interventions ponctuelles et forfaits possibles.
- Aménagement paysager de la tombe ou de la jardinière
- Plaque funéraire photo ou petite biographie avec film photo
- Livraison de fleurs sur le lieu de la cérémonie

Lucie Marcq : cimeterres@gmail.com - ☎ 06 89 90 30 81
<https://cimeterre.fr/>

Correspondants de presse

Ouest-France : Aurélie Allot
allot.aurelie29@gmail.com

Le Télégramme : Daniel Pors
☎ 06 63 92 37 60 - daniel.pors@free.fr

Merci de privilégier les contacts par mail. En cas de difficulté, vous pouvez vous adresser à l'accueil de l'une ou l'autre mairie qui vous aidera à assurer le lien avec le(s) correspondant(s).

Agenda d'octobre

Vendredi 2 octobre	16 h	Café Lecture	Salle Treleon
Jeudi 22 octobre	18 h 30-20 h	Réunion sur le compostage collectif	Salle Treleon

Mairie ☎ 02 98 07 90 31 - kannadig@milizac-guipronvel.bzh - Kannadig en ligne : www.milizac-guipronvel.bzh
Edition : 1950 exemplaires - Date de dépôt des articles pour le Kannadig : le 15 de chaque mois