

Derrière la salle Guy Magueur, la commune est propriétaire d'un site disponible depuis la démolition de l'ancienne école Notre Dame. La Municipalité envisage de conduire une opération d'habitat principalement destinée aux personnes âgées qui souhaiteraient par exemple se rapprocher du bourg. Le site a été choisi pour sa proximité avec les commerces et services.

Il ne s'agirait pas d'une maison de retraite, mais plutôt de logements intergénérationnels pour un public de seniors mais aussi pour des habitants plus jeunes. L'offre de logements pourrait comprendre de petites maisons, mais aussi de petits immeubles. Il pourrait s'agir de logements locatifs, sociaux ou non, mais aussi de logements à vendre dont l'accessibilité pourra varier suivant vos attentes. Ce projet pourrait aussi éventuellement accueillir des services tels qu'une salle d'accueil, un gardien, un service pour le linge ...

Ce projet, nous l'appelons *l'aménagement du site 456 De Gaulle (site de l'ancienne école)*.

Une enquête a déjà été conduite en début d'année auprès des + de 60 ans. Cette enquête nous a permis de mieux mesurer les attentes d'une partie de cette tranche d'âge de la population en matière d'habitat et de services (résultats consultables sur www.milizac-guipronvel.bzh).

Nous souhaitons désormais élargir le panel à l'ensemble de la population communale. Si vous avez + de 60 ans et que vous avez déjà répondu, merci de ne pas répondre à nouveau à cette enquête.

Nous vous remercions par avance pour le temps que vous pourrez consentir à renseigner ce questionnaire **confidentiel** que nous vous invitons à déposer dans les mairies de Milizac ou de Guipronvel pour le : 30 juin 2019



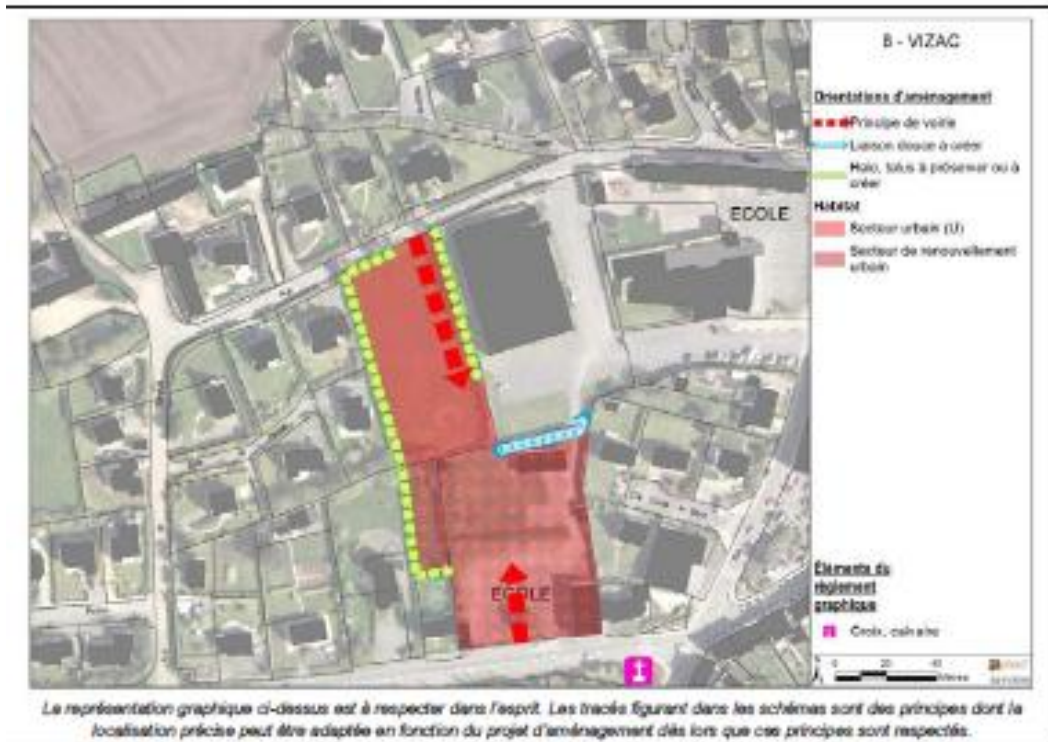

1. Actuellement vous vivez : (Cochez la case correspondante)

- Dans une maison Dans un appartement Autre :
- Au bourg A la campagne (si oui, à quelle distance du bourg : _____)

2. Etes-vous :

- Locataire Propriétaire Hébergé(e)

3. Envisagez-vous de changer de logement dans les années à venir ?

- OUI NON

Si oui, dans combien de temps ?

- Moins de 2 ans
- Entre 2 et 5 ans
- Plus de 5 ans

4. Avez-vous des difficultés à vivre dans votre logement actuel ?

- OUI NON

Si oui, pourquoi ?

- Logement peu adapté
- Logement trop grand et peu adapté
- Logement (et jardin) trop difficile à entretenir
- Logement trop éloigné des commerces et services
- Autre : _____

5. Quel type de logement souhaiteriez-vous ?

- Maison avec petit jardin Maison sans jardin
- Appartement 30 m²
- Appartement 50 m²
- Appartement : _____ m²

6. Concernant le stationnement souhaitez-vous ?

- Un garage individuel Une place de parking Les deux (garage et place)

7. Vous souhaitez pour le futur logement

- Etre locataire Etre propriétaire

8. Quels sont les services dont vous souhaiteriez éventuellement bénéficier?

Cochez la case correspondante à votre choix par ordre de préférence
(5 étant votre préférence la plus forte)

	1	2	3	4	5
Présence quotidienne d'un professionnel d'accompagnement au service de tous (gardien, jardinier ...)	<input type="checkbox"/>	<input type="checkbox"/>	<input type="checkbox"/>	<input type="checkbox"/>	<input type="checkbox"/>
Equipped de matériels d'assistance (téléalarme, vidéoprotection ...)	<input type="checkbox"/>	<input type="checkbox"/>	<input type="checkbox"/>	<input type="checkbox"/>	<input type="checkbox"/>
Possibilité de repas en commun	<input type="checkbox"/>	<input type="checkbox"/>	<input type="checkbox"/>	<input type="checkbox"/>	<input type="checkbox"/>
Une salle équipée et conviviale pouvant accueillir les résidents, leurs familles, leurs amis ...	<input type="checkbox"/>	<input type="checkbox"/>	<input type="checkbox"/>	<input type="checkbox"/>	<input type="checkbox"/>
Un service pour le linge ou un local pour le linge	<input type="checkbox"/>	<input type="checkbox"/>	<input type="checkbox"/>	<input type="checkbox"/>	<input type="checkbox"/>
Ascenseur	<input type="checkbox"/>	<input type="checkbox"/>	<input type="checkbox"/>	<input type="checkbox"/>	<input type="checkbox"/>
Jardin partagé (essentiellement potager)	<input type="checkbox"/>	<input type="checkbox"/>	<input type="checkbox"/>	<input type="checkbox"/>	<input type="checkbox"/>
Autres (Baby sitting, bourse d'échanges de services, de matériels) :	<input type="checkbox"/>	<input type="checkbox"/>	<input type="checkbox"/>	<input type="checkbox"/>	<input type="checkbox"/>

Observation(s) :

.....

9. Vous êtes ?

- Un homme Une femme

10. Votre âge ?

..... ans

11. Vous vivez ?

- Seul(e) En couple Autre _____

12. Dans quelle tranche de revenus vous situez-vous ?

(Nb : Revenu fiscal de référence du foyer figurant sur votre avis d'imposition)

- Moins de 11 167 €/an
 Entre 11 167 €/an et 16 270 €/an
 Entre 16 270€/an et 20 304 €/an
 Entre 20 304 €/an et 24 124 €/an
 Entre 24 124 €/an et 27 114 €/an
 Entre 27 114 €/an et 32 169 €/an
 Entre 32 169 €/an et 35 248 €/an
 Plus de 35 248 €/an